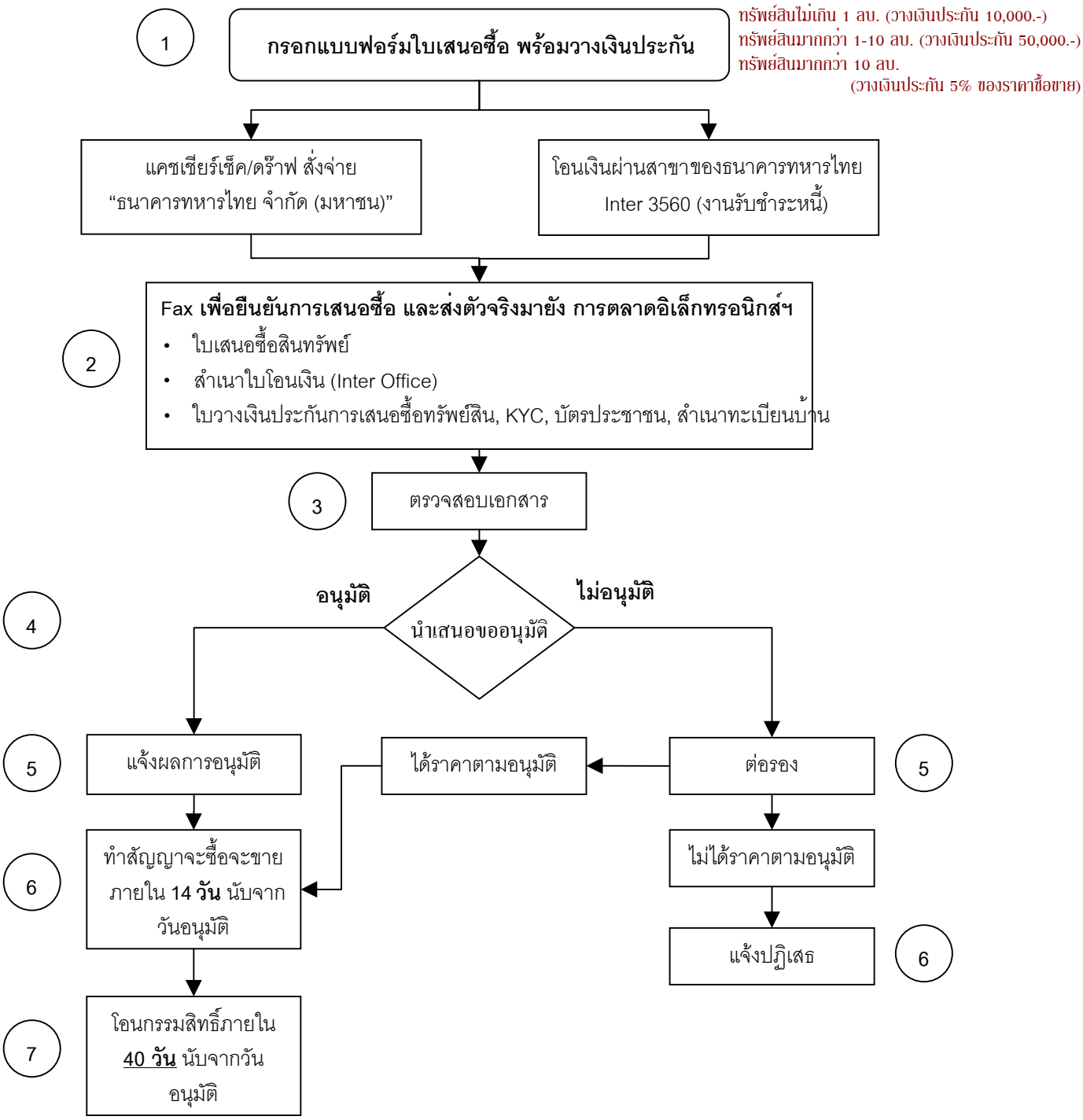ขั้นตอนการเสนอซื้อทรัพย์สิน